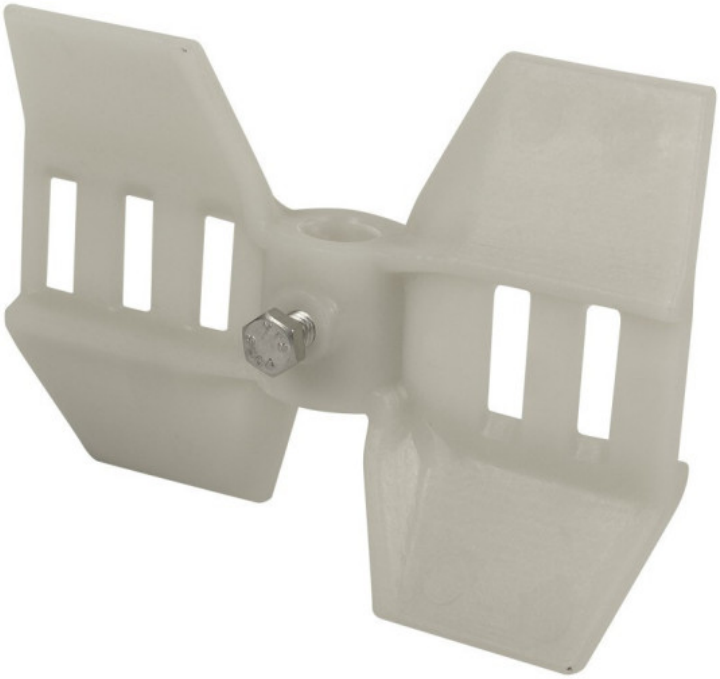

Kod produktu: MP-01M

Wirnik do mieszadła typ przepływowy MP-01M

Wirnik do mieszadła typ przepływowy MP-01M

Wirnik typu przepływowego do mieszadeł pneumatycznych z poliamidu neutralnego - białego. Wirnik w zestawie z wałem ze stali nierdzewnej o średnicy 15 mm i długości 600 mm.

Dane techniczne:

- Średnica zewnętrzna: 155 mm
- Średnica wewnętrzna (mocowanie): 15 mm
- Materiał: poliamid
- Wysokość łopatek mieszających 120 mm